

RE!

REINVENT with RESOPAL

Eine weiße Leinwand, ein unbeschriebenes Blatt Papier, ein leerer Raum – die kreativsten und innovativsten Dinge entstehen im Freiraum.

Ganz auf die Ideen konzentrieren, die Leere ausfüllen und die Materialien neu nutzen.

Raum und Zeit, um mit alten Vorstellungen zu brechen und sich auf Neues einzulassen.

Räume neu erfinden und ein neues Raum-erlebnis entwerfen.

Wir verschaffen Ihnen gerne den Freiraum, mit unseren Design-, Oberflächen- und Materialkombinationen Räume nach Ihren Ideen zu gestalten.

Mit Ihren Ideen und unserer RESOPAL Collection.

A white canvas, a blank sheet of paper, an empty room – the most creative and the most innovative things get created in an unlimited space.

Completely concentrate on the ideas, reinvigorate rooms and use the materials in a new way.

Use time and space to break old notions and get in touch with new concepts.

Reinvent rooms and develop a new room experience.

We are happy to offer you the freedom to design rooms according to your ideas with our design, texture and material combinations.

Combining your ideas with our RESOPAL Collection.



02
DIE MARKE RESOPAL® THE BRAND RESOPAL®

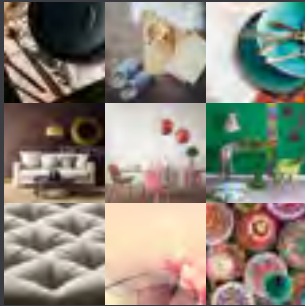

10
KEY TRENDS

RESOPAL® COLLECTION

14
RESOPAL® COLLECTION

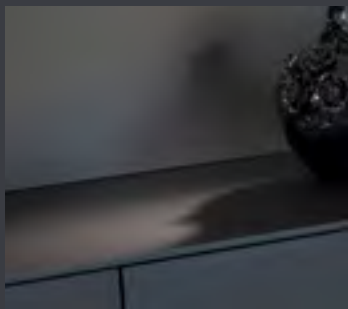

44
RESOPAL® TRACELESS

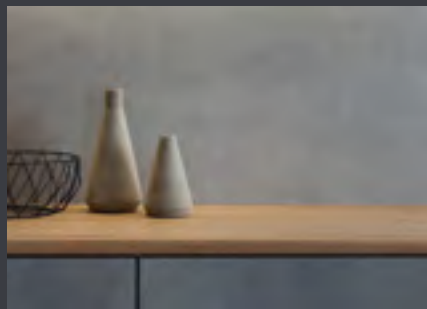

50
ARBEITSPLATTEN WORKTOPS



56
RESOPAL SPASTYLING®

CONTENT

ÜBER RESOPAL

ABOUT RESOPAL

- 02 DIE MARKE RESOPAL®** THE BRAND RESOPAL®
- 06 150 JAHRE RESOPAL** 150 YEARS RESOPAL
- 08 UNSER ANSPRUCH** OUR AIM
- 10 KEY TRENDS**

RESOPAL® COLLECTION

- 16 RESOPAL®** TEXTURES
- 18 RESOPAL®** COLOURS
- 22 RESOPAL®** DANCING LINES
- 24 RESOPAL®** WOODS
- 28 RESOPAL®** STONES AND MATERIALS
- 30 RESOPAL®** METALLICS AND METALS
- 32 RESOPAL®** COORDINATED SURFACES MFB/HPL
- 34 RESOPAL®** TRACELESS
- 36 RESOPAL®** CRUSHED STONE
- 37 AEON™**

PRODUKTE UND ANWENDUNGEN

PRODUCTS AND APPLICATIONS

- 40 FARBVERBUND-KOLLEKTION MFB/HPL**
COORDINATED SURFACES MFB/HPL
- 42 PREMIUMPRODUKTE**
PREMIUM PRODUCTS
- 48 KOMPAKTPLATTEN UND VERBUNDELEMENTE**
COMPACT AND BONDED BOARDS
- 50 ARBEITSPLETTEN** WORKTOPS
- 52 RESOPAL®** DOORS
- 54 MOTIV IN RESOPAL®**
- 56 RESOPAL SPASTYLING®**

SERVICE

- 59 RESOPAL® APP**
- 60 MUSTERSERVICE** SAMPLE SERVICE
- 61 VERSAND** SHIPPING
- 62 KUNDENCENTER** CUSTOMER SERVICE



RE!

AUGUST HERMANN RÖMLER
1895

Firmengründer von Resopal
Founder of Resopal

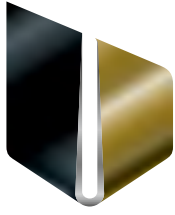

german
brand
award
'18
winner



reddot design award
winner 2017



Wir schreiben unsere erfolgreiche Markengeschichte weiter fort. 2017 erhielt RESOPAL den renommierten Red Dot Award für Communication Design. 2018 wurden wir mit dem German Brand Award ausgezeichnet.

Our brand's success story continues: In 2017, RESOPAL won the prestigious Red Dot Award for Communication Design. In 2018 we received the German Brand Award.

Traditionell visionär.
Für die nächsten 150 Jahre.

Traditionally visionary.
For the next 150 years.

RESOPAL BRAND STORY

Resopal - von Anfang an eine ganz eigene Kunstform mit hohem Einfluss auf Design und Architektur. Eine starke Marke mit großem Erbe, Kompetenz und Substanz.

Resopal ist hervorgegangen aus einem Unternehmen, das sich der Idee des Recyclings, der Aufbereitung von Abfällen aus der Tuch- und Hutindustrie, verschrieben hatte. Diese Idee wurde 100 Jahre später zum Trend und Zeitgeist. Dank visionärer Kraft wurden wir Ende des 19. Jahrhunderts zum Kunststoffpionier und verbesserten unter anderem das Herstellungsverfahren von Schallplatten. Schließlich erfanden wir den Hochdruckschichtstoff (HPL), dessen Patent von der H. Römmler AG 1930 angemeldet wurde. Seit 1930 trägt auch das wegen seiner Funktionalität bekannte Material zur Raumgestaltung den geschützten Markennamen RESOPAL®.

Einst sorgte Resopal an Bord des Zeppelins für Furore, heute findet Resopal vielerorts Anwendung: im Krankenhaus, im Ladenbau, in der Gastronomie und Hotellerie, im Innenausbau, in Verkehrsmitteln wie Kreuzfahrtschiffen und Zügen, im Badbereich sowie im Außenbereich. Wir sind ein Unternehmen, das sich seit der Gründung durch August Hermann Römmler am 16. November 1867 regelmäßig neu erfindet und seine Zukunftsfähigkeit mehr als einmal eindrucksvoll unter Beweis gestellt hat.

Innovationskraft aus Tradition - eine 150-jährige Erfolgsgeschichte, die 1867 in Spremberg begonnen hat, 1946 in Groß-Umstadt wieder aufgenommen wurde und nun von uns weiter fortgeschrieben wird. Unter dem Dach der Wilsonart International Holdings, LLC, zu der wir seit 2012 gehören, setzen wir Ihre Raumideen mit unseren Produkten und vielfältigen Anwendungsmöglichkeiten um.

Resopal - a unique art form with a strong influence on design and architecture from the very beginning. A strong brand with a great legacy, expertise and substance.

Resopal grew out of a company committed to recycling waste from the cloth and hat industry. 100 years later, this idea turned into a trend. Our visionary thinking made us a pioneer in plastics technology in the late 19th century and we improved the production process for records, among other things. We ultimately invented high pressure laminate (HPL), the patent for which was filed by H. Römmler AG in 1930. The interior design material is also famous for its functionality and has been produced under the brand name RESOPAL® since 1930.

After once causing a stir on board a zeppelin, Resopal is today used for a variety of applications: in hospitals, retail, hospitality and hotels, interior design, cruise ships and trains, in bathrooms as well as exterior settings. Our company has regularly reinvented itself since being founded by August Hermann Römmler on 16 November 1867. We have impressively demonstrated our ability to lead the way into the future more than once.

A tradition of innovation - a 150-year success story that started in 1867 in Spremberg, resumed in 1946 in Groß-Umstadt and that we continue today under the umbrella of Wilsonart International Holdings, LLC, which we have been a part of since 2012. Our products and wide range of potential applications make your ideas a reality.

UNSER ANSPRUCH OUR AIM

Resopal trägt aktiv dazu bei, die Lebensräume, in denen sich Menschen jetzt und in der Zukunft wohlfühlen, nachhaltig zu gestalten. Wir optimieren die Umwelt- und Qualitätseffizienz, setzen natürliche und menschliche Ressourcen verantwortungsvoll ein und treten auch auf Seiten von Kunden und Lieferanten für eine sparsame Ressourcenplanung ein. Wichtige Kernelemente unseres Handelns bilden die Risikobewertung aller Prozesse sowie die Life Cycle-Analyse unserer Produkte.

Mit dem Konzernkonzept Vision Zero streben wir die höchstmögliche Optimierung des Ressourceneinsatzes im Bereich Qualität und Umwelt an. Praktisch heißt das: Ausschuss- und Reklamationszahlen sowie sicherheitstechnische Vorfälle wollen wir auf Null reduzieren. Auch die Langlebigkeit unserer Produkte ist uns ein hohes Anliegen.

Resopal setzt auf vielfältige Methoden und Kontrollmaßnahmen, um die Qualität von Prozessen und Produkten kontinuierlich zu verbessern. Im Mittelpunkt steht hierbei die Methode Lean Six Sigma.

Resopal ist seit 2009 nach DIN EN ISO 14001 (Umwelt) und DIN EN ISO 50001 (Energie) zertifiziert. Die Zertifizierung nach DIN EN ISO 9001 (Qualität) ist schon seit 1992 fester Bestandteil unseres Unternehmens. Bei den von uns verwendeten Hölzern legen wir auf die Forstzertifizierungen FSC® und PEFC Wert.

Resopal actively helps create sustainable living spaces that promote well-being - both now and in the future. We optimise environmental efficiency and quality, use natural and human resources responsibly and promote efficient resource planning among our customers and suppliers. An important part of what we do is assessing potential risks in all our processes and analysing the life cycle of our products.

The Vision Zero strategy aims to optimize the use of resources with respect to quality and the environment to the widest extent possible. In practice, this means that we want to reduce defect and complaint numbers as well as safety incidents to zero. The durability of our products is also a key focus.

Resopal uses various methods and control measures - in particular the Lean Six Sigma method - to continually improve the quality of its products and processes.

Resopal has been certified according to DIN EN ISO 14001 (Environment) and DIN EN ISO 50001 (Energy) since 2009. Certification according to DIN EN ISO 9001 (Quality) has been an integral part of our company since as early as 1992. We use FSC® and PEFC certified wood.





Mit Lean Six Sigma gemeinsam die Qualität von Prozessen und Produkten kontinuierlich verbessern.

Continuously improving product and process quality together with Lean Six Sigma.

EDGAR MATTERN
European Quality Manager



Durch eine bewusst gelebte Verantwortung sicher und nachhaltig in eine erfolgreiche Zukunft.

Our active commitment to responsibility ensures a sustainable, successful future

DR. MICHAEL STEIMER
EHS Manager

KUNDENORIENTIERUNG

bildet den Mittelpunkt unseres Handelns

MESSBARE ZIELE

setzen wir durch definierte Kenngrößen (KPI) um

NULL-FEHLER-STRATEGIE

hat die höchste Priorität

UNSERE MITARBEITER

sind unser höchstes Gut

KONTINUIERLICHE VERBESSERUNG

ist in unsere alltägliche Arbeitsweise integriert

NACHHALTIGKEIT

sichern wir durch ökonomische und ökologische Ressourcenplanung

SICHERHEIT UND GESUNDHEIT

stehen an erster Stelle

VERANTWORTUNG

beweist jeder Mitarbeiter durch Einhaltung der Vorschriften zu Arbeit, Gesundheit und Umweltschutz

CUSTOMER FOCUS

is at the heart of everything we do

MEASURABLE TARGETS

are achieved using defined KPIs

ZERO-ERROR STRATEGY

is our top priority

OUR EMPLOYEES

are our most valuable asset

CONTINUOUS IMPROVEMENT

is anchored in our day-to-day work

SUSTAINABILITY

Ensured through economical and ecological resource planning

HEALTH AND SAFETY

come first

RESPONSIBILITY

is demonstrated by every employee through compliance with labour, health and environmental protection requirements

KEY TRENDS

Die drei Schlüsselrends wurden von renommierten Trendagenten aus der Möbelzulieferindustrie ermittelt. Es handelt sich um Key Trends, die über viele Jahre bestehen bleiben. Sie betreffen Farben, Formensprache und Gesamtanmutung. Resopal liefert Ihnen die passenden Antworten: **REdefine NATURE**, **REcreate METALLICS** und **REload COLOURS**. Diese Konzepte wurden intensiv ausgearbeitet und mit vielen weiteren Neuheiten zu einer vielseitigen, ausgeglichenen und zukunftsorientierten Kollektion zusammengestellt. Die Trendboards zeigen die Trends in Verbindung mit den Highlights aus der neuen Kollektion – so ergibt sich ein perfekt abgestimmtes Bild.

The three key trends have been identified by well-known trend scouts from the furniture supply industry. These key trends will continue for many years and influence colour, form and overall aesthetics. Resopal has the right answers: **REdefine NATURE**, **REcreate METALLICS** and **REload COLOURS**. These concepts have been fleshed out in detail and combined with a range of new products to create a versatile, balanced and forward-looking collection. The trend boards show the trends together with highlights from our new collection to create a coordinated look.

SOFT NATURE

REdefine NATURE

4069 Bergen Ash	3580 Aragon Grey	2406 Light Copper	0318 Rosy
--------------------	---------------------	----------------------	--------------



OPULENT ELEGANCE

REstyle METALLICS

4006 Noce Savinelli	777 Cornflower	3570 Marmo Bianco	2407 Natural Gold
------------------------	-------------------	----------------------	----------------------



REload COLOURS

MIX & MATCH

D416 Bluebonnet	4603 Metallic Art Gold	4005 Chalet Oak	2559 Dancing Lines Port
--------------------	---------------------------	--------------------	----------------------------

DREI SEGMENTE THREE SEGMENTS

Welche Trends können Sie in welchen Segmenten auf welche Art einsetzen?

Zur Inspiration sind hier für drei Segmente mehrere Farbkombinationen aufgeführt, die sich jeweils einem der Farbtrends zuordnen lassen. So wird sichtbar, wie vielseitig die Dekorpalette von Resopal einsetzbar ist. Ob modern oder klassisch gestaltet, ob natürlich sanft oder flippig bunt. Mit den Dekoren von Resopal können Sie all Ihre Ideen umsetzen.

What trends are suited to which segment and how can they be realised?

The colour combinations shown here pick up on a colour trend in each of the three segments to provide inspiration and demonstrate the versatility of Resopal's range of decors. From modern to traditional designs, from natural and subtle to bright and colourful - Resopal decors can turn all your ideas into reality.



Die Dekorpalette von Resopal ist vielseitig einsetzbar.

Resopal's decors can be used for a wide range of applications.

SARAH CZITTRICH
Design & Decor Manager



HOSPITALITY

SOFT NATURE

4046 Nordic Dunes	10622 Ebony
4602 Metallic Art Copper	3580 Aragon Grey

OPULENT ELEGANCE

4006 Noce Savinelli	777 Cornflower
3570 Marmo Bianco	2407 Natural Gold

MIX & MATCH

4019 Michigan Elm	4690 Chain Stone
D14 Port	4604 Metallic Art Platinum

KEY TRENDS



HEALTH CARE

SOFT NATURE

4022 Artic Pine	D414 Shogun
4918 Corroda	3570 Marmo Bianco

OPULENT ELEGANCE

4019 Michigan Elm	4689 Chain Sand
2409 White Aluminium	3514 Aragon Stone

4147 Candy Wood	665 Moss
639 Carambola	3115 Linen

MIX & MATCH



RETAIL

SOFT NATURE

4069 Bergen Ash	0318 Rosy
2406 Light Copper	3580 Aragon Grey

OPULENT ELEGANCE

4013 Manarola Acacia Brown	3580 Aragon Stone
4690 Chain Stone	798 Aubergine

4005 Chalet Oak	D416 Bluebonnet
2559 Dancing Lines Port	4603 Metallic Art Gold

MIX & MATCH

RESSO

COLLE

RESOPAL®

COLLECTION

- 16 RESOPAL® TEXTURES
- 18 RESOPAL® COLOURS
- 22 RESOPAL® DANCING LINES
- 24 RESOPAL® WOODS
- 28 RESOPAL® STONES AND MATERIALS
- 30 RESOPAL® METALLICS AND METALS
- 32 RESOPAL® COORDINATED SURFACES
- 34 RESOPAL® TRACELESS
- 36 RESOPAL® CRUSHED STONE
- 37 AEON™

REmix TEXTURES

A

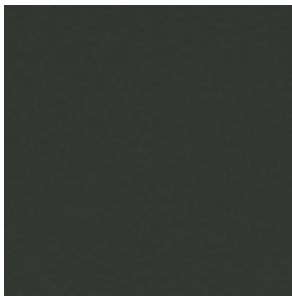

20
Seidenmatt, hand-
schmeichelnde,
seidige Haptik.
Silky matte, with pleas-
antly solid surface feel.

20 Seidenmatt Silky matte

B



60
Matt, robust, unempfind-
lich gegen Schmutz und
Fingerabdrücke.
Matte, robust, resistant
to dirt and fingerprints.

60 Matt Matte

C



90
Leicht glänzend, fein
genarbt, robust und
unempfindlich gegen
Schmutz und Finger-
abdrücke.
Slight sheen, fine-
grained, resistant to
dirt and fingerprints.

90 Leicht glänzend Slight sheen

D

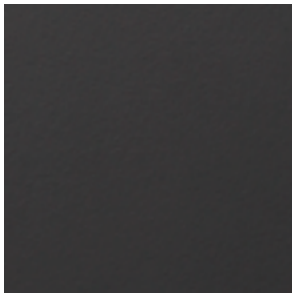

EM Edelmatt
Natürlich samtige Hap-
tik, unempfindlich und
äußerst reflexionsarm.
Naturally velvety touch,
hard-wearing and very
low-reflective.

EM Edelmatt Smooth matte

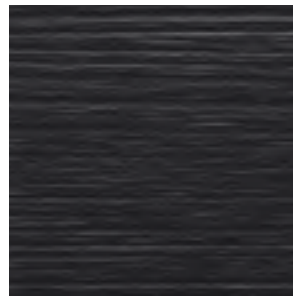

FW Fresh Wood
Matte, horizontale
Holzstreifen-Struktur mit
feinen Poren.
Matte, horizontal wood
stripe structure with fine
pores.

FW Fresh Wood



WH Wooden Heart
Matte, vertikale Holzstrei-
fen-Struktur mit feinen
Poren.
Matte, vertical wood
stripe structure with fine
pores.

WH Wooden Heart

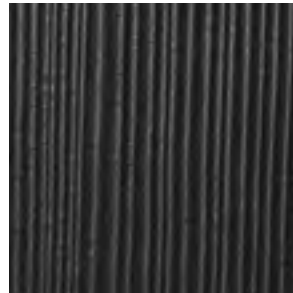

WS Wooden Spirit
Matte Holzstreifen-Struk-
tur mit leichtem Glanz
und starkem 3D-Effekt.
Matte wood stripe struc-
ture with a light sheen
and strong 3D effect.

WS Wooden Spirit

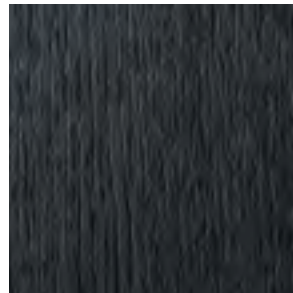

EW Elegant Wood
Elegante, feinporige
Holzstruktur mit matter
Anmutung und beson-
derer Tiefenwirkung.
Elegant, fine-pore wood
structure with matte
look and feel and special
in-depth effect.

EW Elegant Wood

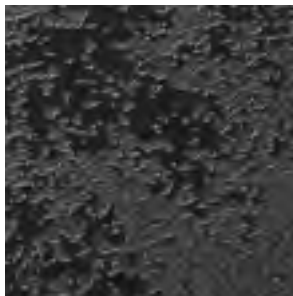

KS Keramos
Verlaufsfreie Matt-
Glanz-Tiefenstruktur.
Trend-free matte-gloss
deep structure.



CS Crushed Stone
Mattes Schiefer-Relief.
Matte slate relief.

A

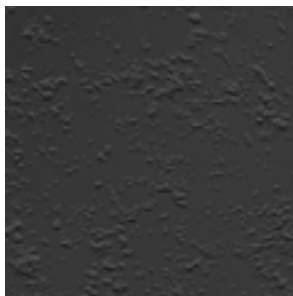

RM Real Material
Matte, unregelmäßige
Steinstruktur, Betonpo-
ren, universell einsetzbar.
Matte, irregular stone
structure, concrete
pores, universally
deployable.



TL Traceless
Matte, leicht strukturier-
te Oberfläche. Gegen
Schmutz und Fingerab-
drücke unempfindlich.
Matte, slightly structured
surface. Resistant to dirt
and fingerprints.

B



AJ Artists Joy
Vom Original abgenom-
mene Leinwandstruktur.
Look and feel of canvas,
taken from the original.



TS Traceless Smooth
Seidenmatte, gegen
Schmutz und Fingerab-
drücke unempfindliche
Oberfläche.
Satin-finished surface,
resistant to dirt and
fingerprints.

C

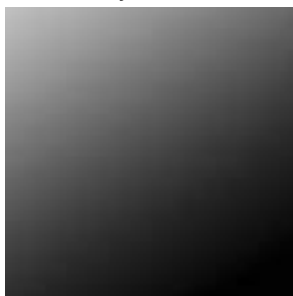

HW High Wear
Hochglänzend und
abriebbeständig.
High-gloss and abra-
sion-resistant.

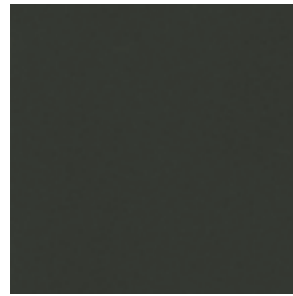

TP Traceless Premium
Seidenmatte, besonders
widerstandsfähige Anti-
fingerprint-Oberfläche
für horizontale Anwen-
dungen.
Satin-finished wear-
resistant antifingerprint
texture for horizontal
applications.

D

KS Keramos

CS Crushed Stone

RM Real Material

TL Traceless

AJ Artists Joy

TS Traceless Smooth

HW High Wear

TP Traceless Premium

REload COLOURS

A					
	0104-60 Traffic White	0179-60 Arctic White	6001-60 Ultra White	D 354-60 Designer White	9417-60 Snow White
B					
	9402-60 Dazzling White	0105-60 Pearl White	0135-60 Rain	0140-60 Dawn	D 431-60 Alabaster
C					
	0120-60 Transition	0160-60 Silver Grey	0168-60 Azul	D 92-60 Dove Grey	1500N-60 Soft Grey
D					
	D 73-60 Pewter	0150-60 Tin	D 478-60 Amazon	D 90-60 North Sea	0520-60 Beaver
E					
	10542-60 Storm	D 91-60 Slate Grey	10622-60 Ebony	0901-60 Black	0547-60 Chocolate

1

2

3

4

5

					A
0112-60 Ivory	D 403-60 White Sand	0439-60 Sunny	D 435-60 Pongee	D 432-60 Cashmere	
					B
1503-60 Putty	0147-60 Affinity	0531-60 Silica	0565-60 Antilope	D 96-60 Shadow	
					C
0425-60 Primrose	0455-60 Lemon Peel	D 483-60 Yellow	0426-60 Sunflower	0465-60 Ochre	
					D
0441-60 Corn	0446-60 Gold	0424-60 Ceylon	0335-60 Orange	0340-60 Zinnia	
					E
0314-60 Paprika	1511-60 Mandarin Red	0300-60 Infinity	D 14-60 Port	0311-60 Marsala	

6

7

8

9

10

REload COLOURS

A					
	0325-60 Lychee	0318-60 Rosy	0763-60 Ara	D 319-60 Blue Ice	0724-60 Aqua
B					
	9501-60 Coral	D 472-60 Bali Blue	D 416-60 Bluebonnet	0744-60 Azur	D 414-60 Shogun
C					
	0355-60 Candy	0741-60 Lilac	D 473-60 Delft	0743-60 Pacific	D 475-60 Baltic Sea
D					
	0792-60 Plum	0312-60 Burgundy	0767-60 Majestic	9497-60 Ultramarine	0760-60 Cobalt
E					
	D 451-60 Fiesta Reef	0798-60 Aubergine	0777-60 Cornflower	9440-60 Navy	0781-60 Soiree

1

2

3

4

5

					A
D 391-60 Cloud	0670-60 Jade	0603-60 Lime	0631-60 Absinth	0413-60 Zitrus	
					B
0602-60 Petrol	D 362-60 Nile Green	0626-60 Spring	0634-60 Delicious	0667-60 Mint	
					C
D 378-60 Clear Teal	D 351-60 Tyrol Green	0600-60 Button	9429-60 Parrot	0617-60 Bergamot	
					D
D 419-60 Lagoon	D 443-60 Tibetan Jade	0630-60 Jardin	0640-60 Kiwi	0639-60 Carambola	
					E
9450-60 Teal	D 421-60 Midori	0688-60 Avocado	0665-60 Moss	0625-60 May Green	

6

7

8

9

10

RESOPAL® Dancing Lines



2550-60
Dancing Lines
Snow White

1



2551-60
Dancing Lines
Snow White Red

2



2552-60
Dancing Lines
Dawn

3

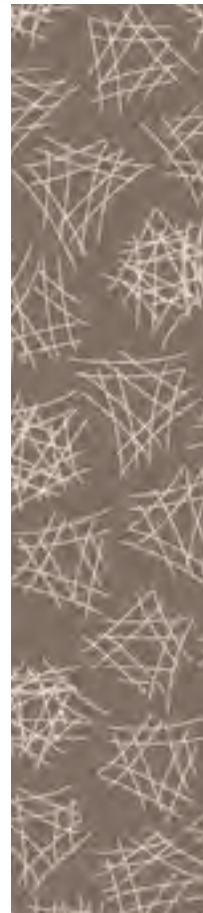

2553-60
Dancing Lines
Shadow

4



2554-60
Dancing Lines
Silver Grey

5



Das Dekor Dancing Lines macht ein stimmiges Gesamtkonzept möglich, durch Kombination von Dekoren in der entsprechenden Basis- und Druckfarbe und dem passenden Einsatz von Hölzern.

Dancing Lines creates a consistent overall look thanks to a combination of decors in matching base and print colours and coordinating woods.



2555-60
Dancing Lines
Pewter

6



2556-60
Dancing Lines
Blue Ice

7



2557-60
Dancing Lines
Ebony

8



2558-60
Dancing Lines
Rosy

























9

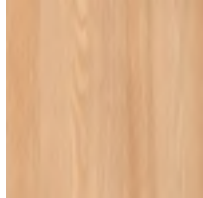









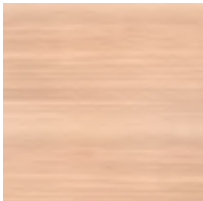
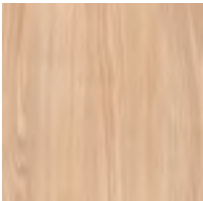





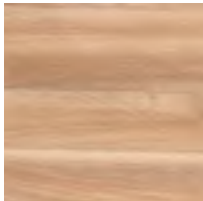

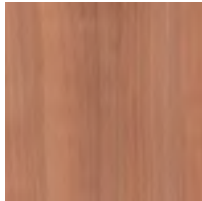

2559-60
Dancing Lines
Port

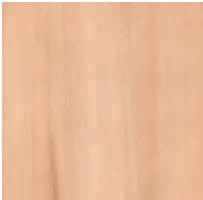
10

REdefine WOODS

A						
	4022-EM Arctic Pine	4144-EM White Wood	4103-60 Tauern Larch	4069-EW Bergen Ash	4369-60 Ambient Maple	4209-EM Ottawa Maple
B						
	4046-EM Nordic Dunes	4471-60 White Acacia	4145-EM Creme Wood	4367-EM Sun Maple	4353-60 Fjord Birch	4301-60 Platin Beech
C						
	4055-EM Essential Large A	3044-EM Essential Large B	5066-EM Essential Large C	4104-EM Visby Maple	4067-EW Tallinn Ash	4448-EM Unique Elm
D						
	4470-FW Soft Elm	4105-FW Plane Marked Maple	4146-EM Beige Wood	4183-EM Sugar Beech	4165-WH Solano Oak	4166-WH Valley Oak
	1	2	3	4	5	6

					A	
4370-EM Display Maple	4402-60 Gotland Cherry Quer	4082-EW Tundra Oak	4081-EW Glen Oak	4080-EW Sunday Oak		
					B	
4360-WH Real Ash	4438-EM Core Maple	4023-EM Essential Large A Quer	4461-FW Guadina Oak Quer			
						C
4147-EM Candy Wood	4076-EM Essential Oak	4167-WH Diego Oak	4332-EM Mono Deluxe	4232-EM Noce Lyon	4414-60 Finn Oak	
						D
4072-EM Essential Light Beech	4012-EW Manarola Acacia	4005-WH Chalet Oak	4344-EW Rustic Oak	4083-EW Honey Oak	4393-60 Coco Bolo	

7

8



















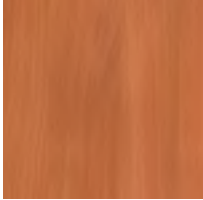

9

10

11

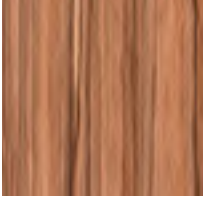
12

REdefine WOODS

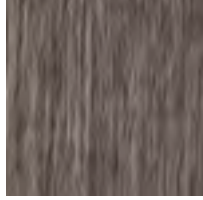
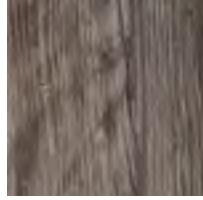
A						
	4306-60 Global Beech	4325-EM Eternal Cherry	4176-EW Sol Oak	4018-EW Toronto Elm	4148-EM Soil Wood	4235-WH Magas Oak
B						
	4047-EM Lively Cherry	4073-EM Essential Beech	4129-WH Washy Elm	4134-EM Mississippi Pine	4137-WH Frantic	4136-WH Driftwood
C						
	4356-60 Heart Apple	4326-60 Morello Cherry	4128-WH Amarena Cherry	4109-WH Piave Cherry	4123-WH Cottage Pine	4228-WH Silver Oak
D						
	4485-WH Dubai Ebony	4447-EM Noce Romantica	4452-60 Noce Praline	4168-WH Pablo Oak	4399-WS Tropic Reed	4161-WH Mystic Pine
	1	2	3	4	5	6

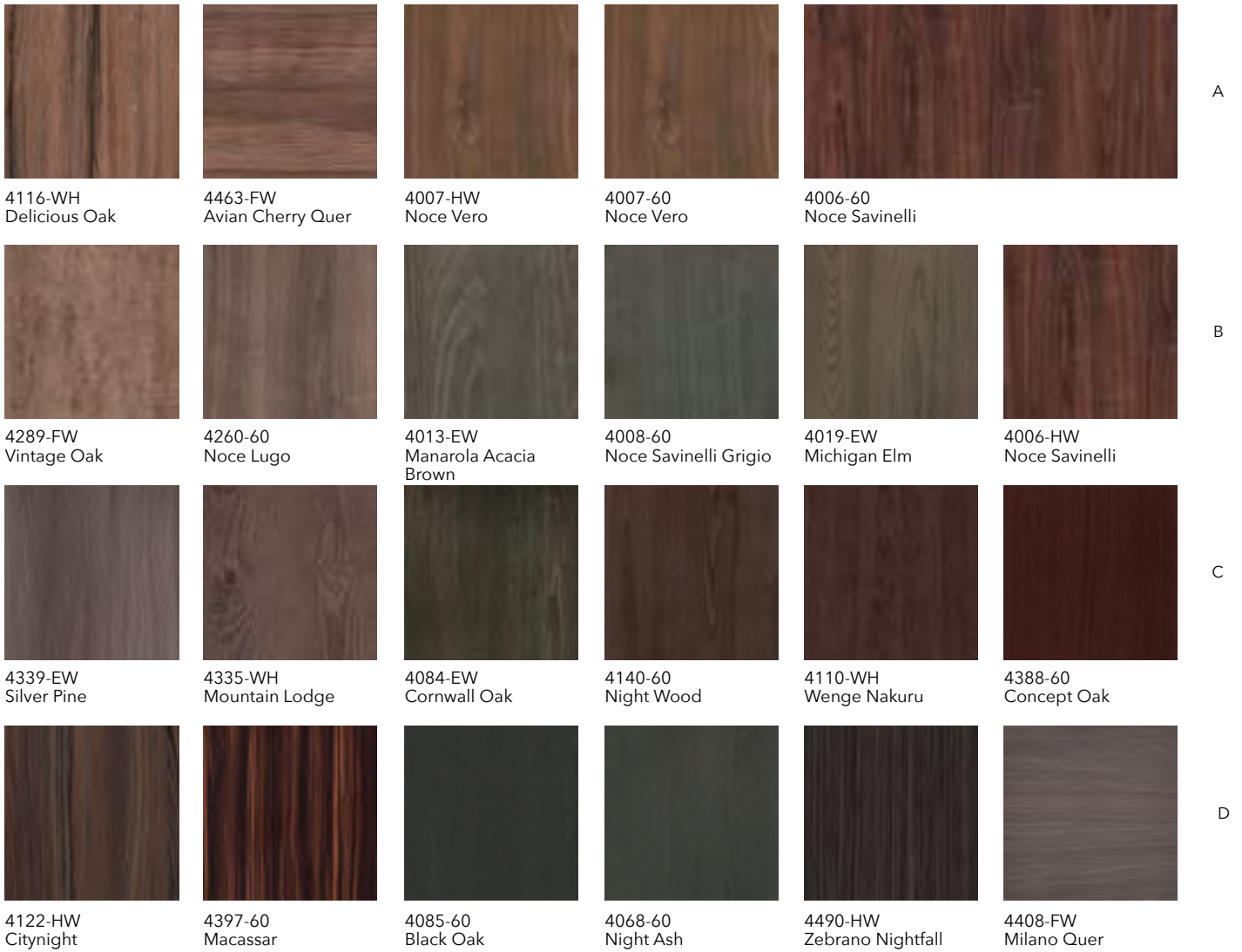

7

8

9

10

11

12

REdefine STONES AND MATERIALS

A



3570-TS
Marmo Bianco

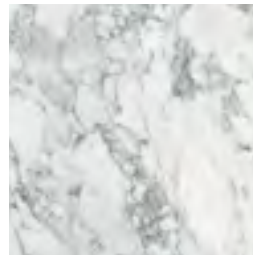

3570-RM
Marmo Bianco

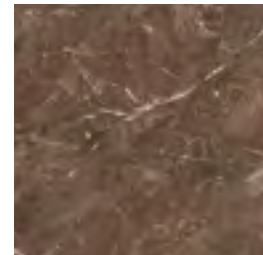

3576-HW
Emperador

B

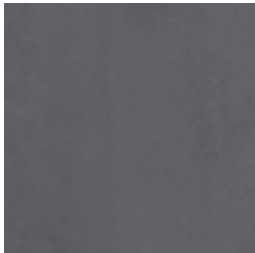

4918-RM
Corroda

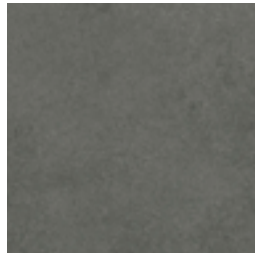

3572-RM
Samsara



3577-RM
Marmo Nero



3577-HW
Marmo Nero

C



4919-90
Corroda Copper



2493-KS
Remington Mine



3236-RM
Eternal Iron



4915-RM
Blue Steel

D



3547-60
Scratch



3533-EM
Ruby Limescale



4939-KS
Patina Rock



3524-RM
Colorado

1

2

3

4



3561-RM
Essential Light Wall



3562-RM
Essential Wall



3447-EM
Cloudy Cement

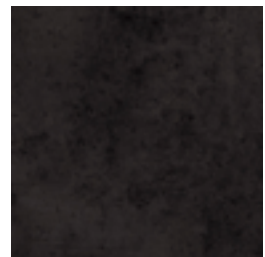

3563-RM
Monocrete

A



3514-RM
Aragon Stone



3580-RM
Aragon Grey



3580-AJ
Aragon Grey

B



3207-EM
Finery



4943-EM
Empire Slate



4943-KS
Empire Slate



3540-90
Granic Vein

C

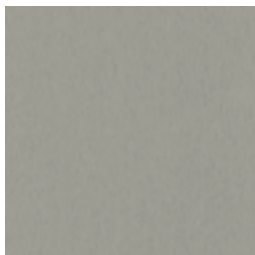

2486-60
Luxor

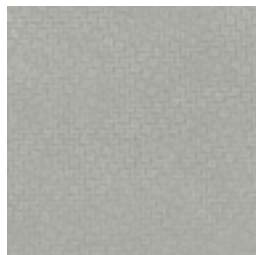

4690-AJ
Chain Stone



4689-AJ
Chain Sand



3115-AJ
Linen

D

5

6

7

8

REstyle METALLICS AND METALS

A



4603-RM
Metallic Art Gold



4602-RM
Metallic Art Copper

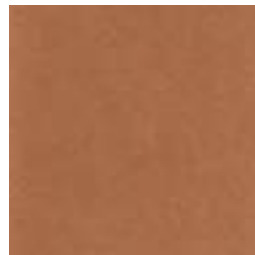

2406-6M
Light Copper

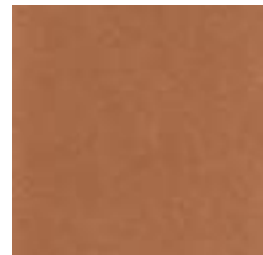

2406-HW
Light Copper

B



4604-RM
Metallic Art Platinum



2408-6M
Rich Bronze



2408-HW
Rich Bronze

C

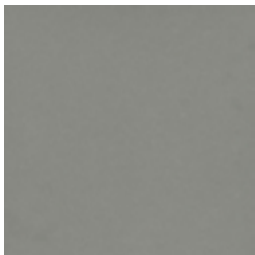

2410-6M
Grey Aluminium

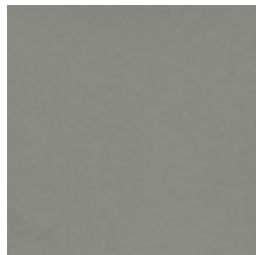

2410-HW
Grey Aluminium



2407-6M
Natural Gold



2407-HW
Natural Gold

D



2409-6M
White Aluminium

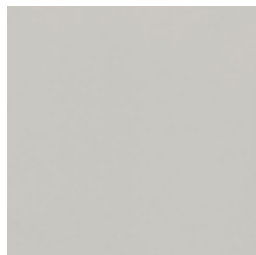

2409-HW
White Aluminium

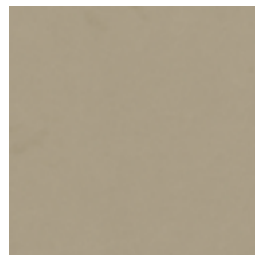

2405-6M
Powdered Nickel

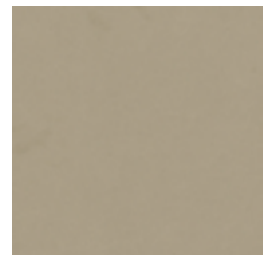

2405-HW
Powdered Nickel

1

2

3

4

Die Metallics Dekore sind nur für die vertikale Anwendung empfohlen. Die Dekore 4602-4604 können für die horizontale Anwendung zusätzlich mit einer Overlay-Folie ausgestattet werden. The metallic decors are recommended for vertical application only. The decors 4602-4604 can be equipped with an overlay foil for horizontal application.



3905-FG
Matte Alu



3900-HG
Chrome Gloss

A

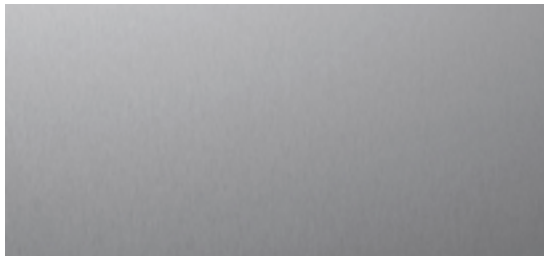

3900-GB
Brushed Alu



3903-AN
Brushed Titanium

B



3900-LM
Ribbed Alu

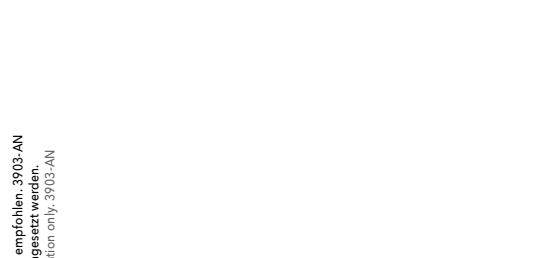

3900-SQ
Cross Ribbed Alu

C

D











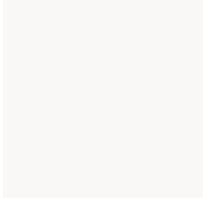

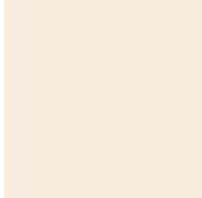
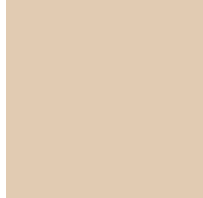
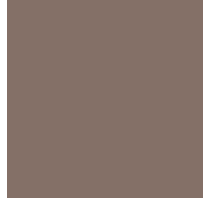

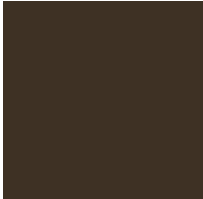
Die Metal Dekore sind nur für die vertikale Anwendung empfohlen. 3903-AN
Brushed Titanium kann auch für horizontale Flächen eingesetzt werden.
The metal decors are recommended for vertical application only. 3903-AN
can also be used for horizontal applications as well.

REcombine COORDINATED SURFACES MFB/HPL

A						
	0104-60 Traffic White	0105-60 Pearl White	0160-60 Silver Grey	0617-60 Bergamot	4144-EM White Wood	4069-EW Bergen Ash
B						
	D 354-60 Designer White	0135-60 Rain	D 90-60 North Sea	0639-60 Carambola	4055-EM Essential Large A	4082-EW Tundra Oak
C						
	9417-60 Snow White	1500N-60 Soft Grey	10542-60 Storm	D 475-60 Baltic Sea	4209-EM Ottawa Maple	4393-60 Coco Bolo
D						
	0147 -60 Affinity	D 91-60 Slate Grey	10622-60 Ebony	0777-60 Cornflower	4072-EM Essential Light Beech	4147-EM Candy Wood
E						
	0465-60 Ochre	D 96-60 Shadow	D 14-60 Port	0901-60 Black	4067-EW Tallinn Ash	4018-EW Toronto Elm
	1	2	3	4	5	6

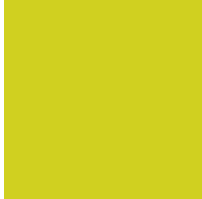
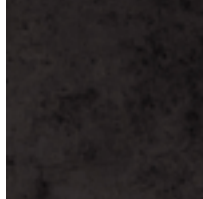
						A
4046-EM Nordic Dunes	4145-EM Creme Wood	4148-EM Soil Wood	4019-EW Michigan Elm	4140-60 Night Wood	4068-60 Night Ash	
						B
4080-EW Sunday Oak	4081-EW Glen Oak	4168-EW Pablo Oak	4006-60 Noce Savinelli		4490-EW Zebrano Nightfall	
						C
4166-EW Valley Oak	4183-EM Sugar Beech	4452-60 Noce Praline	4397-60 Macassar	4339-EW Silver Pine		
						D
4076-EM Essential Oak		4007-60 Noce Vero	4084-EW Cornwall Oak		3563-60 Monocrete	
						E
4083-EW Honey Oak	4306-EM Global Beech	4919-60 Corroda Copper	3514-EM Aragon Stone	3562-EM Essential Wall	3580-EM Aragon Grey	
7	8	9	10	11	12	

RESOPAL® TRACELESS

A						
	G9417-TL /-TS Snow White	9417-TL /-TS Snow White	0179-TL /-TS Arctic White	0140-TL /-TS Dawn	0147-TL /-TS Affinity	D96-TL /-TS Shadow
B						
	0160-TL /-TS Silver Grey	1500N-TL /-TS Soft Grey	0547-TL /-TS Chocolate	D 90-TL /-TS North Sea	10622-TL /-TS Ebony	0901-TL Black
C						
	0777-TL /-TS Cornflower	D 14-TL /-TS Port	1511-TL /-TS Mandarin Red	0617-TL /-TS Bergamot	3563-TL /-TS Monocrete	3570-TL /-TS Marmo Bianco
D				<p>Alle Dekore der Traceless Kollektion sind sowohl in der Oberfläche TL als auch der Oberfläche TS erhältlich (Außer 901-TL).</p> <p>All decors of our Traceless collection are available with textures TL and TS (except 901-TL).</p>		
	4140-TL /-TS Night Wood	4006-TL /-TS Noce Savinelli	4145-TL /-TS Creme Wood			

1

2

3

4

5

6

TRACELESS PREMIUM

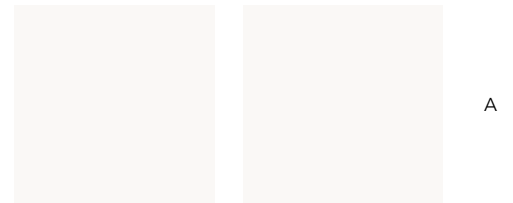
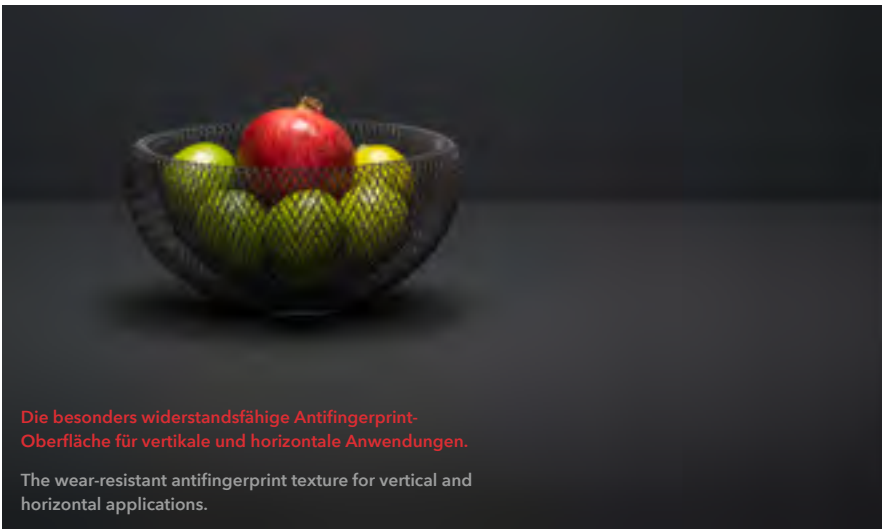

9410-TP
Neutral White

G9410-TP
Neutral White

A

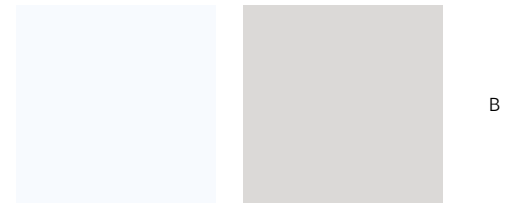

0188-TP
Cool White

0164-TP
Jura Grey

B



0538-TP
Soft Powder

0536-TP
Gravel

D 95-TP
Graphite Grey

0995-TP
Elephant

10630-TP
Anthracite

0901-TP
Black

C

7

8

9

10

11

12

RESOPAL® CRUSHED STONE

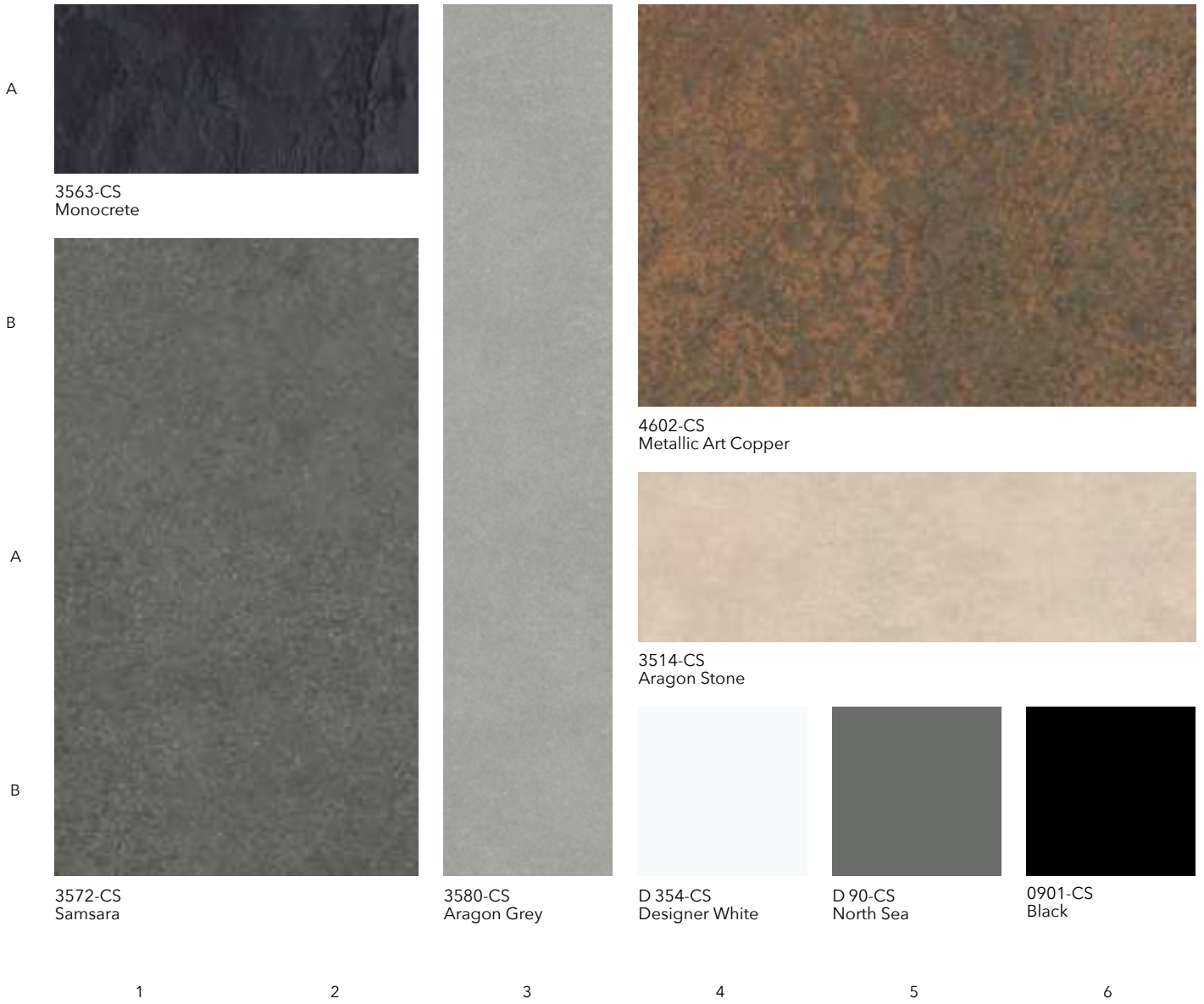

AEON™



3577-07
Marmo Nero



3524-22
Colorado



3523-22
Colorado Grey



3572-22
Samsara



3572-07
Samsara

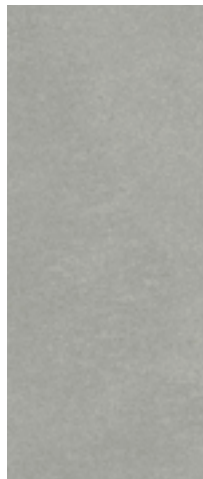

3580-07
Aragon Grey



3580-22
Aragon Grey

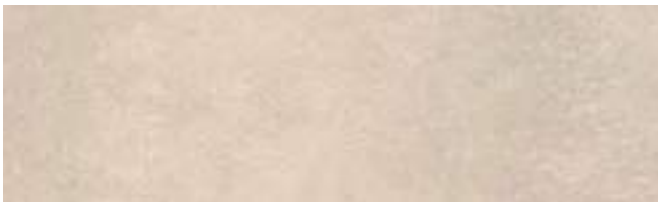

3514-22
Aragon Stone

A

C

C

D

7

8

9

10

11

12



RE!

REINVENT *with* RESOPAL





PRODUKTE UND ANWENDUNGEN PRODUCTS AND APPLICATIONS

- 40 FARBVERBUND-KOLLEKTION MFB/HPL**
COORDINATED SURFACES MFB/HPL
- 42 PREMIUMPRODUKTE**
PREMIUM PRODUCTS
- 48 KOMPAKTPLATTEN UND VERBUNDELEMENTE**
COMPACT AND BONDED BOARDS
- 50 ARBEITSPLETTEN** WORKTOPS
- 52 RESOPAL® DOORS**
- 54 MOTIV IN RESOPAL®**
- 56 RESOPAL SPASTYLING®**

Mit der Resopal Farbverbundkollektion ist ein durchgängiges
Farbkonzept für unterschiedliche Anwendungen und
Produktbereiche möglich.

Resopal's coordinated surfaces collection makes it possible to
create a consistent colour concept for different applications and
product areas.

MARC O. GEHRMANN
Sales Representative



FARBVERBUNDKOLLEKTION MFB/HPL COORDINATED SURFACES MFB/HPL

RESOPAL bietet Ihnen ab sofort eine Farbverbundkollektion mit nahezu identischen Dekor-Oberflächenführungen als direktbeschichtete Spanplatte/MFB und HPL Schichtstoff an. Dies ermöglicht den Einsatz aufeinander abgestimmter Produkte, um ganzheitliche Raumkonzepte im gleichen Dekor zu realisieren. Die gesamte Kollektion der direktbeschichteten Spanplatten ist im Format 2800 x 2070 mm und der Dicke 19 mm ab Lager verfügbar. Neben den bekannten Oberflächen 60 und EM ist auch die innovative matte, feinporige Holzstruktur Elegant Wood (EW) in beiden Produktsystemen erhältlich.

RESOPAL now offers a coordinated surfaces collection with virtually identical decorative textures made from melamine-faced board (MFB) and high-pressure laminate (HPL) boards. These harmonised products can be used to create integrated room concepts in the same decor. The entire MFB collection is available on stock in size 2800 x 2070 mm and 19 mm thickness. As well as the popular 60 and EM textures, the innovative matte Elegant Wood (EW) fine-pore wood structure is available in both product systems.

RESOPAL® MAGNETIC

Anziehungskraft pur. Für RESOPAL Magnetic ist eine Metallfolie verpresst, die der Platte magnethaftende Eigenschaften verleiht. Papier, Fotos und andere flache Objekte lassen sich so mit Magneten an der Oberfläche des Schichtstoffs befestigen. Da die Folie in Resopal verpresst und nicht auf der Oberfläche aufgebracht ist, hat RESOPAL Magnetic die gleichen hervorragenden Oberflächeneigenschaften wie alle Resopal Produkte. RESOPAL Magnetic ist im Format 3050 x 1220 x 1,2 mm und mit den Oberflächen 20, 60 und EM verfügbar.

The power of attraction. A metal film is pressed into RESOPAL Magnetic to give the board magnetic properties. Paper, photos and other flat objects can be attached to the surface of the coated board with magnets. The film is embedded in the Resopal and not just attached to the surface, so RESOPAL Magnetic has the same outstanding surface properties as all Resopal products. RESOPAL Magnetic is available in 3050 x 1220 x 1.2 mm and with the surfaces 20, 60 and EM.

RESOPAL® PURE WHITE

Rein und perfekt bis ins Detail. Weiße Kanten und eine fugenlose Optik ermöglicht das durch und durch weiße RESOPAL Pure White. Stoßkanten und Fugen sind - auch bei angefasster Kante - durch den weißen Kern nahezu unsichtbar. Ideal also, um einheitliche, annähernd monolithische Raumelemente zu realisieren. RESOPAL Pure White ist pflegeleicht und hygienisch und kann sogar mit RESOPAL+HIPERCARE antibakteriell aufgerüstet werden. Erhältlich in den Weißtönen: 0105 Pearl White, 9417 Snow White, D354 Designer White und G9410-TP Neutral White.

Pure and perfect down to the last detail. The consistently white RESOPAL Pure White features white edges and a seamless look. Adjoining edges and joints are virtually invisible - even when the edge is machined - thanks to the white core. Ideal for creating homogeneous, virtually monolithic room elements. RESOPAL Pure White is easy to clean, hygienic and can even have an antibacterial finish as RESOPAL+HIPERCARE. Available in three shades of white: 0105 Pearl White, 9417 Snow White, D354 Designer White and G9410-TP Neutral White.

AEON™ ENHANCED SCUFF AND ABRASION RESISTANT PERFORMANCE TECHNOLOGY

Hält länger und sieht dauerhaft gut aus. AEON ist extrem widerstandsfähig, denn die Scheuer- und Abriebbeständigkeit ist dreimal so hoch wie bei handelsüblichen Schichtstoffen mit vergleichbaren Oberflächen. Nicht nur bei der Nutzung, auch bei Transport und Einbau zeigt sich AEON unempfindlich gegen Kratzer und Abrieb. Selbst glänzende Oberflächen und dunkle Farbtöne behalten so lange ihr gutes Aussehen. Damit ist AEON hervorragend geeignet für den Einsatz in allen Bereichen, in denen Oberflächen hohen Belastungen ausgesetzt sind.

Durable, lasting appeal. AEON is extremely robust and is three times more scuff and abrasion resistant than conventional laminates with similar surfaces. It is hard-wearing and insensitive to scratches and abrasion during transport, installation and use. Even glossy surfaces and dark colours thus retain their attractive appearance for a long time. This makes AEON perfectly suited for use in all areas where surfaces are subject to high stress.



RESOPAL®
TRACELESS

Traceless ist unsere Antwort auf die stetig wachsenden Ansprüche an Oberflächen mit Blick auf Haptik und Gebrauchseigenschaften.

Traceless is our answer to the continuously growing demands on surface haptics and performance.

DR. LUTZ REITZEL
Technology Director



In der Küche, bei Möbeln oder Wänden: Mit seiner samtig sanften und warmen Struktur strahlt RESOPAL Traceless eine hohe Faszinationskraft aus. Es scheint fast so, als könne man in die tiefe Farbigkeit des Schichtstoffs eintauchen. Dank dieser Qualitäten ist die HPL Premium-Oberfläche wie geschaffen für den Innenausbau mit hohem Designanspruch. Selten war Schichtstoff so sinnlich.

Doch RESOPAL Traceless ist nicht nur edel und warm, sondern zugleich auch ausgesprochen robust, belastbar und pflegeleicht. Dank Antifingerprint-Beschichtung entstehen Fingerspuren erst gar nicht.

Unser Traceless Lagerprogramm umfasst 21 Dekore. Weiterhin erhalten Sie RESOPAL Traceless für alle Dekore der RESOPAL Collection bei einer Mindestbestellmenge von 4 Platten pro Dekor.

Und ganz neu bieten wir Ihnen für den horizontalen Einsatzbereich mit erhöhter Beanspruchung, wie zum Beispiel Theken oder Arbeitsplatten, eine Auswahl an Dekoren als RESOPAL Traceless Premium an.

In the kitchen, for furniture and walls: RESOPAL Traceless is a fascinating material with a velvety soft, warm texture and a seemingly endless depth of colour. This makes premium HPL texture ideal for interior applications with high design standards. Laminate has never been so sensual.

RESOPAL Traceless is not just elegant and warm - it is also extremely robust, durable and easy to clean and also features an anti-fingerprint coating to prevent fingerprints from forming in the first place.

Our Traceless collection includes 21 decors. RESOPAL Traceless is also available for all decors from the RESOPAL Collection from a minimum quantity of four boards per decor.

We now also offer a selection of RESOPAL Traceless Premium decors for horizontal applications with higher wear such as countertops or worktops.



Zahnarztpraxis „Smiledesigner-Lounge SailCity“ in Bremerhaven
Dental practice “Smiledesigner-Lounge SailCity” in Bremerhaven

RESOPAL® + HIPERCARE®

Wenn es mehr als sauber sein muss. RESOPAL+HIPERCARE (High Performance Care) ermöglicht eine aktive hygienische Vorsorge. Es wirkt antibakteriell, das heißt, es verhindert nachweislich Ansiedelung und Wachstum der am häufigsten im Klinik- und Pflegebereich auftretenden Bakterien auf der Oberfläche.

Die Wirkstoffe von HIPERCARE sind im Melaminharz gelöst, mit dem die RESOPAL+HIPERCARE Deckschicht von Resopal durchtränkt ist. Sie entfalten ihre Wirksamkeit beim direkten Kontakt mit der Oberfläche. Als integraler Bestandteil des Materials sind sie über die gesamte Einsatzzeit - selbst bei hoher Dauerbeanspruchung - unvermindert wirksam.

RESOPAL+HIPERCARE ist lebensmittelecht und unbedenklich bis zur Entsorgung. Die hygienische Wirksamkeit erspart nicht die Reinigung, reduziert jedoch die Reinigungsintervalle und den Verbrauch von Desinfektionsmitteln.

More than clean. RESOPAL+HIPERCARE (high performance care) actively helps to create a hygienic environment. It is antibacterial, which means that it has been proven to prevent the establishment and growth of the bacteria most commonly found on surfaces in clinical and other healthcare settings.

The active agents in HIPERCARE are dissolved in the melamine resin used to saturate the RESOPAL+HIPERCARE Resopal layer and are released on direct contact with the surface. As integral components of the material, they remain active for the entire period of use, even under high permanent load.

RESOPAL+HIPERCARE is suitable for use with foodstuffs and safe to use through to the point of disposal. The hygienic surface does not substitute cleaning, yet surfaces don't have to be cleaned as frequently, and less use of disinfectants is called for.

DURCON CHEMICAL RESISTANT SPC

Seit über 40 Jahren sind wir Partner der Labormöbelindustrie. Auf Basis dieser Erfahrung haben wir die Kompaktplatte Durcon Chemical Resistant SPC (Solid Phenolic Compact) entwickelt.

Die in EBC-Technologie (Electron Beam Curing) hergestellte Kompaktplatte bietet eine sehr hohe Kratzfestigkeit von 6 Newton in Verbindung mit herausragender Chemikalienresistenz selbst bei 85-prozentiger Phosphorsäure oder 96-prozentiger Schwefelsäure.

Die Härtung durch Elektronenstrahlen erzeugt eine beidseitig inerte, beinahe porenfreie Oberfläche mit ausgezeichneten antibakteriellen Eigenschaften ohne Einsatz von Zusätzen. Durcon Chemical Resistant SPC ist PEFC-zertifiziert, leicht zu reinigen und übertrifft die Anforderungen der EN 438 und SEFA.

Formate von 3645 x 970 mm und 3645 x 1520 mm ermöglichen besonders lange Arbeitsflächen mit reduziertem Fugenteil. Das Format 3645 x 1520 mm deckt dabei gleichzeitig alle drei gebräuchlichen Tischplatten-Tiefen (600 mm, 750 mm, 900 mm) ab und ermöglicht somit, den Verschchnitt zu reduzieren und verfügbare Lagerflächen optimal zu nutzen.

Durcon Chemical Resistant SPC eignet sich für eine Vielzahl von horizontalen und vertikalen Anwendungen, zum Beispiel Labortische, Arbeitsflächen, Chemikalienregale, Wandverkleidungen.

We have been a partner to the laboratory furniture industry for over 40 years now. The Durcon Chemical Resistant SPC (solid phenolic compact) board was developed on the basis of this experience.

The compact boards are produced using EBC (electron beam curing) technology and feature an extremely high scratch resistance of 6 Newton and outstanding chemical resistance, even against 85% phosphoric acid or 96% sulphuric acid.

EBC creates inert, virtually non-porous surfaces on both sides with excellent antibacterial properties without the use of additives. Durcon Chemical Resistant SPC is PEFC certified, easy to clean, and exceeds the requirements of both EN 438 and SEFA.

It is available in the sizes 3645 x 970 mm and 3645 x 1520 mm for particularly long worktops with fewer joints. The 3645 x 1520 mm variant is suitable for all three standard table depths (600 mm, 750 mm, and 900 mm) to minimise cuts and make optimal use of the available space.

Durcon Chemical Resistant SPC is suitable for a wide range of horizontal and vertical applications such as laboratory tables, worktops, chemical shelves and wall panels.

KOMPAKTPLATTEN UND VERBUNDELEMENTE

COMPACT AND BONDED BOARDS

KOMPAKTPLATTEN

RESOPAL Compact ist eine Kompaktplatte mit einer Dicke bis zu 25 mm und einer außergewöhnlich hohen Festigkeit und Robustheit. Als selbsttragende, verzugsfeste Platte ist sie beidseitig mit dem gleichen Dekor ausgestattet und benötigt keinen zusätzlichen Kantenschutz. Dient RESOPAL Compact als Beschichtung von Trägerwerkstoffen, können dünnere Platten mit einer Stärke von 2 mm und 3 mm zum Einsatz kommen, die nur einseitig mit Dekor versehen sind und rückseitig aufgeraut werden.

VERBUNDELEMENTE

Resopal veredelt zahlreiche Trägerwerkstoffe. Zu den klassischen Trägern zählen Holzwerkstoffe wie Spanplatten, Platten aus MDF und HDF, Sperrholz, Tischlerplatten und Multiplexplatten in konventionellen, wasserfesten oder schwer entflammaren Qualitäten. Hinzu kommen mineralische Träger (Klasse A1 gemäß EN 13501-1) wie Gipsfaserplatten. Resopal Oberflächen können auf all diese Trägermaterialien aufgebracht werden. Die Haftvermittlung geschieht durch Leime und Klebstoffe. So entstehen leicht weiter zu verarbeitende Verbundelemente, die sich je nach Anforderung mit offener Kante, bekantet oder nahtlos postformt konfektionieren lassen.

COMPACT

RESOPAL Compact is a compact panel with a thickness of up to 25 mm and exceptionally high strength and durability. It is a self-supporting, distortion-resistant board that is finished with the same decor on both sides and requires no additional edge protection. RESOPAL Compact can also be used as a coating for substrate materials. In this case, thinner boards are used with a thickness of 2 mm or 3 mm with decor on one side only and sanded on the other side.

BONDED BOARDS

Resopal enhances the appearance of a wide range of substrate materials. Classic substrates include timber-derived materials with conventional, waterproof or flame-resistant properties such as chipboard, MDF and HDF, plywood or veneer and multiplex boards. There are also mineral substrates (class A1 in accordance with EN 13501-1) such as gypsum fibre boards. Resopal finishes can be applied to all of these substrate materials and are bonded together using glues and adhesives. This creates easy-to-process elements that can be made up to any requirements, e.g. with an open edge, edged or seamlessly postformed.



ARBEITSPLETTEN WORKTOPS



Es hat gute Gründe, wenn ein Produkt zum Klassiker wird. Der bekannteste Einsatzbereich für Resopal ist immer noch die Küche: Die RESOPAL® Arbeitsplatte verdankt ihren Erfolg dem einzigartigen Mix aus idealen Gebrauchseigenschaften und nahezu unbegrenzten ästhetischen Möglichkeiten.

RESOPAL Arbeitsplatten sind unempfindlich gegen die im Haushalt üblichen Chemikalien. Die Oberfläche ist kratzfest, poren dicht und damit absolut hygienisch und lebensmittelecht. Außerdem ist sie hitzebeständig, wasserfest und pflegeleicht.

Das Standardformat ist 3650 x 600 / 900 mm auf einer 38-mm-Spanplatte mit über die Vorderkante postformter 0,7 mm RESOPAL® Schichtstoffplatte, rückseitig kaschiert und wasserabweisend versiegelt. Ein 3-mm-Postformingradius ist für nahezu alle RESOPAL® Oberflächen und Dekore machbar.

Die ideale Ergänzung zu RESOPAL Arbeitsplatten sind Nischenrückwände, wahlweise dekorgleich oder kontrastierend zum Arbeitsplattendekor. Eine hochwertige Alternative zu 38-mm-Arbeitsplatten bieten sowohl 28-mm-Arbeitsplatten als auch Kompaktplatten in Stärken von 10 bis 13 mm, die jeder Küche eine schlanke Note verleihen.

There are good reasons why a product becomes a classic. The best-known area of application for Resopal is still the kitchen. The RESOPAL® worktop owes its success to the unique combination of performance features and virtually unlimited aesthetic design possibilities.

RESOPAL worktops are resistant to common household chemicals and feature a scratch-resistant, non-porous surface that is hygienic and food-safe. It is also heat- and water-resistant and easy to clean.

The standard size is 3650 x 600/900 mm on 38 mm chipboard with 0.7 mm RESOPAL® laminate sheets post-formed over the front edge, lined on the reverse and sealed with a water repellent adhesive. A 3 mm post-forming radius is possible for almost all RESOPAL decors and textures.

RESOPAL worktops are ideally complemented by backsplash panels, either in the same decor or as a contrast to the worktop. A high-quality alternative to 38 mm worktops are 28 mm worktops and compact panels with a thickness of 10 to 13 mm, which lend a sleek look to any kitchen.

Unser markantes Eichendekor 4005 Chalet Oak (rechts)
Arbeitsplatte in schlanker 28-mm-Ausführung (links)

Our striking 4005 Chalet Oak (right)
Worktop in a sleek 28 mm design (left)





Mit unserer Türenkollektion lassen sich verschiedenste Formate und Anforderungen realisieren.

Our DOORS collection is suitable for a wide range of sizes and demands.

RESOPAL® DOORS

Hier öffnen sich neue Spielräume. HPL Schichtstoff eignet sich als langlebige und widerstandsfähige Beschichtung auch optimal für Innentüren. Für vier wirtschaftliche Türenformate steht eine umfassende Kollektion von 115 Dekoren zur Verfügung. Die DOORS Kollektion ist Bestandteil der RESOPAL Collection, so dass Sie bei Bedarf ein ganzheitliches Farbkonzept umsetzen können.

Zu allen Dekoren der Resopal Türenkollektion bietet unser Partner BauschLinnemann in Farbe und Dekor perfekt abgestimmte TECOLINE F Melaminfalzkanten an. Passende Unifarben sowie Druckdekore zu Holz-, Stein- oder Fantasiedekoren sind in Kleinmengen erhältlich, auf Wunsch auch mit Schmelzkleberbeschichtung.

Opening up new opportunities. As a long-lasting, durable coating, HPL is also ideal for interior doors. Choose from four economical door sizes and our extensive range of 115 decors. The DOORS collection is part of the RESOPAL Collection, allowing you to create an integrated colour concept.

TECOLINE F melamine edgebanding in perfectly coordinating colours and decors is available from our partner BauschLinnemann for all decors from the Resopal DOORS collection. Unicolour and printed decors to match wood, stone or fantasy decors are available in small quantities, optionally with hot melt adhesive coating.



MOTIV IN RESOPAL®

MOTIV IN RESOPAL®





Dekor Micro aus unserer Künstlerkollektion. Design: Lars Contzen (links)
Stadtbibliothek und Stadtarchiv Bielefeld (rechts)

Micro decor from our Artist Collection. Design: Lars Contzen (left)
Bielefeld public library and city archives (right)

Der individuellen Wandgestaltung im Innenausbau oder der Fassadengestaltung sind mit Motiv in RESOPAL keine Grenzen gesetzt. Durch eigene Motive, die mit Hilfe modernster Sieb- und Digitaldrucktechniken in Resopal verpresst werden, ergeben sich tausend Möglichkeiten für Design und Gestaltung von Innenräumen oder Fassaden. Aber auch Zeichnungen, Gemälde oder Intarsien lassen sich umsetzen.

DIGITAL- UND SIEBDRUCKE

Mit Sieb- und Digitaldrucken ziehen flexibles Design und unerschöpfliche Vielfalt in die Raum-, Möbel- und Fassadengestaltung ein. Wir drucken Ihre hochaufgelösten und druckfertigen Daten mit licht- und hitzebeständiger Tinte auf ein Spezialpapier und verpressen sie in Resopal. Weitere gestalterische Möglichkeiten ergeben sich aus der rückseitigen Bedruckung des Overlays (Unterdruck). So können wir unsere Dekore zusätzlich mit einem abriebfesten Aufdruck versehen.

JEDE PLATTE EIN UNIKAT

Zeichnungen und Gemälde in UV-beständigen Farben auf unserem Spezialpapier bleiben in Resopal dauerhaft geschützt. Sie können deshalb sogar als Fassadenplatten eingesetzt werden. Die glasklare Melaminharzschicht des Overlays schützt das Original vor äußeren Einflüssen. Für die Fassade wird es mit einem speziellen UV-Witterungsschutz versehen. Statt der genannten Papiere können wir für Sie auch viele andere Materialien (Naturfasern wie Leinen und Nessel, Collagen etc.) in Resopal verpressen.

INTARSIENARBEITEN

Speziell entwickelte Intarsientechniken ermöglichen es uns, Dekore aus unserer RESOPAL Collection in einer Platte fugenlos zu kombinieren. Mit Schablonen fertigen wir Intarsien nach Ihren Wünschen an.

Motiv in RESOPAL ist in zahlreichen Ausführungen als HPL in normal wie auch schwer entflammbarer Qualität, in antibakterieller Ausführung RESOPAL+HIPERCARE, als RESOPAL Verbundelement auf verschiedenen Trägerwerkstoffen, als Fassadentafel im Außenbereich* und als RESOPAL SpaStyling Board für die Gestaltung von Nassbereichen erhältlich.

*Abweichende Formate für Motiv in RESOPAL Fassadentafeln.
Bitte kontaktieren Sie das Resopal Kundencenter.

Motiv in RESOPAL offers unlimited design freedom for individual interior walls or facades. Custom motifs are pressed into Resopal boards using the latest screen and digital printing technology, resulting in thousands of potential designs for interior spaces and facades. Drawings, paintings or inlays are also possible.

DIGITAL AND SCREEN PRINTING

Screen and digital printing offer flexibility and endless diversity in interior, furniture and facade design. We print your high-resolution and ready-to-print data with light- and heat-resistant ink on a special paper and press this into Resopal. Printing the reverse side of the overlay (underprint) opens up additional design options so we can also offer decors with a scuff-resistant overprint.

EVERY PANEL IS UNIQUE

Drawings and paintings in UV-resistant colours on our special paper are permanently protected with Resopal and can even be used for facade panels. The clear melamine resin layer of the overlay protects the original against external factors. Special UV and weather protection is added for outdoor applications. Instead of paper, we can also press many other materials (natural fibres such as linen or cotton, collages, etc.) into Resopal.

INLAY WORK

Specially developed inlay techniques enable us to seamlessly combine decors from the RESOPAL collection in a single panel. We use templates to produce inlays according to your requirements.

Motiv in RESOPAL is available for different products, including HPL with both standard and fire-retardant finishes, antibacterial RESOPAL+HIPERCARE, RESOPAL bonded boards on various substrate materials, facade panels for exterior applications* and RESOPAL SpaStyling boards for wet room design.

*Motiv in RESOPAL facade panels in differing sizes.
Please contact the Resopal Customer Center.



RESOPAL SPASTYLING®

Aus einem Guss. Großformatige, annähernd fugenlos verlegte Boards, einheitliche Bodenbeläge und dekorgleiche Abdeckungen erzeugen Weitläufigkeit und Harmonie.

Seamless design. Large, virtually joint-free boards, uniform floor coverings and matching decors create a feeling of spaciousness and harmony.

DAS GANZHEITLICHE RAUMKONZEPT FÜR DIE INDIVIDUELLE BADGESTALTUNG

Mit RESOPAL SpaStyling bieten wir Ihnen ein ganzheitliches Raumkonzept, das völlig neue Gestaltungsmöglichkeiten eröffnet. Kombinieren Sie großformatige Boards für die Wand sowie hoch beanspruchbare Bodenbeläge mit barrierefrei und eben einsetzbaren Duschelementen und einem zeitlos schönen Waschtisch. Das RESOPAL SpaStyling System bietet Ihnen verschiedenste Designs und Dekore, stimmungsvolle Farben und prägnante Strukturen - ob in Stein-, Holz-, Beton- oder Metalloptik. Schnell und unkompliziert zu verlegen, optimal aufeinander abgestimmt, bilden die einzelnen Elemente ein perfektes Ensemble. Das Bad erstrahlt in kürzester Zeit im neuen Look. Beim Um- oder Einbau reduzieren sich Schmutz und Lärm auf ein Minimum. Alle Elemente harmonisieren miteinander und folgen einer durchgängigen Gestaltungsidee.

DAS MATERIAL DER ZUKUNFT

Die ultraleichten RESOPAL SpaStyling Boards sind dank der robusten ORIGINAL RESOPAL HPL Oberfläche scheuerfest und abriebfest, unempfindlich gegen Flecken, hoch lichtecht, poren dicht und somit absolut hygienisch und leicht zu reinigen.

Die mit den Boards großflächig verkleideten Wände sind äußerst fugenarm und bieten kaum Möglichkeiten für Schmutzablagerungen. Überdies lässt sich das RESOPAL SpaStyling Board mit handelsüblichen Werkzeugen direkt vor Ort wie ein Holzwerkstoff be- und verarbeiten. Eine schnelle, einfache und saubere Montage ohne lange Ausfallzeiten ist garantiert.

THE INTEGRATED ROOM CONCEPT FOR INDIVIDUAL BATHROOM DESIGN

RESOPAL SpaStyling is an integrated room concept that opens up completely new design possibilities. Large wall boards and extremely durable floor coverings can be combined with barrier free flush-to-floor shower elements and a sink with timeless appeal. The RESOPAL SpaStyling System offers a wide range of designs and decors in atmospheric colours and striking textures with stone, wood, concrete or metal finishes. Fast and simple to install, the perfectly coordinated individual elements together create a new look for your bathroom in no time at all. Noise and dust is reduced to a minimum during renovation or construction. All elements harmonise with each other and follow a consistent design concept.

THE MATERIAL OF THE FUTURE

The ultra-lightweight RESOPAL SpaStyling boards are scratch, scuff and abrasion resistant, resistant to staining, extremely light-fast and non-porous thanks to the use of robust ORIGINAL RESOPAL HPL surfaces, making them hygienic and easy to clean.

The walls, amply covered by large-sized boards, are virtually joint-free to minimise the accumulation of dust and dirt. RESOPAL SpaStyling boards can also be processed on-site using conventional tools like any standard timber-derived materials. This ensures fast, simple and efficient installation with little disruption.



PRODUKTLÖSUNGEN FÜR DIE RAUMGESTALTUNG

RESOPAL SpaStyling Board

Ultraleicht, großflächig (3050 x 1320 mm) für eine fugenarme Wandgestaltung

RESOPAL SpaStyling Individueller Digitaldruck

Keine Grenzen bei der individuellen Wandgestaltung

RESOPAL SpaStyling Floor

Robust, hoch beanspruchbar, rutschhemmend (R 10-A), extrem stoßfest, annähernd fugenlos und angenehm warm

RESOPAL SpaStyling SHOWER ELEMENTS

Für dekor- und oberflächengleichen, bodenebenen Einbau, barrierefrei in einem Stück gearbeitet, rutschhemmend (R 10-A)

RESOPAL SpaStyling Sink

Waschtisch ohne spürbare Fuge mit dem Keramikwaschbecken verbunden

RESOPAL SpaStyling Zubehör

Kleber und Profile: alles zur einfachen und schnellen Montage

PRODUCT SOLUTIONS FOR INTERIOR DESIGN

RESOPAL SpaStyling Board

Large, ultra lightweight boards (3050 x 1320 mm) for wall concepts with few joints

RESOPAL SpaStyling with custom digital print

Limitless possibilities for unique wall design

RESOPAL SpaStyling Floor

Robust, extremely durable, non-slip (R 10-A), high impact resistance, virtually joint-free and pleasantly warm

RESOPAL SpaStyling SHOWER ELEMENTS

Flush-to-floor installation with matching decor and finishes, barrier free single-piece construction, non-slip (R 10-A)

RESOPAL SpaStyling Sink

Washstand and ceramic sink connected without tangible joint

RESOPAL SpaStyling accessories

Adhesives and profiles - everything you need for fast and simple assembly



SERVICE

59 RESOPAL® APP
RESOPAL® APP

60 RESOPAL® MUSTERSERVICE
RESOPAL® SAMPLE SERVICE

61 DIENSTLEISTUNGEN RUND UM DEN VERSAND
SERVICE RELATED TO SHIPPING

62 RESOPAL® KUNDENCENTER
RESOPAL® CUSTOMER SERVICE



Holen Sie sich die RESOPAL App im Apple App Store oder Google Play Store.

Get the RESOPAL app from the Apple App Store or the Google Play Store.

REcognize OUR SERVICES

RESOPAL® APP

Sie möchten schnell und einfach weitere Informationen zu unseren Dekoren abrufen oder bequem Muster bestellen?

Dann laden Sie die neue RESOPAL App auf Ihr Smartphone, verfügbar im Apple App Store und Google Play Store. Ihr Vorteil: Sie können direkt Bilder von Platten- und Detailansichten sowie technische Daten einsehen und das passende Muster direkt bestellen.

Diese praktischen Informationen zu den Dekoren sind bequem durch einen QR-Code zugänglich, den Sie auf der Rückseite jedes RESOPAL Musters sowie im Echtmuster-Buch Look Book finden. Sie können jedes Dekor direkt aus der Infoansicht zur Favoritenliste hinzufügen oder bestellen. Weitere Details zur Bestellung siehe Musterservice.

Die RESOPAL App können Sie mit Ihrem Benutzerkonto von www.resopal.de verbinden.

Sie sind noch unsicher, welches Muster Sie für Ihr Projekt bevorzugen? Dann nutzen Sie unseren Konfigurator, der Sie bei der Auswahl unterstützt. Den Konfigurator finden Sie auf unserer Website und im Menü der RESOPAL App.

RESOPAL® APP

Are you looking for quick and easy access to more information on our patterns, or would you like to conveniently order samples?

Then try the new RESOPAL app on your smartphone, available from the Apple App Store or Google Play Store. You benefit by being able to view images of boards, close-ups of patterns, and product specs, and directly order samples.

This practical information on our patterns can be accessed by scanning a QR code which you will conveniently find on the back of every RESOPAL sample as well as in the sample Look Book. You can save any pattern to your list of favourites from the information window, or directly order it. For more information on ordering, please refer to our sample service.

You can also link the RESOPAL app with your user account at www.resopal.de.

Are you not sure which pattern you like best for your project? Then use our configuration tool to help you decide. The configuration tool is available on the website and in the RESOPAL app menu.

RESOPAL MUSTERSERVICE

Sie benötigen für Ihr Projekt und Ihren Entscheidungsprozess ein Echtmuster vorab? Wir bieten Ihnen unseren Musterlieferservice an, selbstverständlich kostenlos und versandkostenfrei. Unsere HPL Muster sind in den Größen DIN A5 für RESOPAL Colours und DIN A4 für alle anderen Dekore erhältlich.

SO FUNKTIONIERT ES:

1. Sie bestellen die RESOPAL Muster
Wählen Sie bis zu 10 verschiedene Muster bequem über unsere Homepage oder über die RESOPAL App aus. Legen Sie die gewünschten Dekore in den Warenkorb. Sie erhalten eine Auftragsbestätigung zu Ihrer Musterbestellung per E-Mail.
2. Wir stellen Ihre Muster zusammen
Ihre Bestellung geht direkt an das Resopal Kundencenter. Ihre Auswahl wird zusammengestellt und sicher verpackt.
3. Versand innerhalb von 24h
Der Versand erfolgt kostenlos und unverbindlich per Post innerhalb von 24h an Ihre Lieferanschrift.

WIR WÜNSCHEN IHNEN VIEL SPASS BEI DER AUSWAHL!

RESOPAL SAMPLE SERVICE

Do you need a genuine sample for your project in advance, to help in the decision-making process? We are pleased to offer you a free sample delivery service, including free shipping. Our HPL samples are available in the sizes DIN A5 for RESOPAL Colours and DIN A4 for all other decors.

THIS IS HOW IT WORKS:

1. You order RESOPAL samples
Conveniently choose up to 10 different samples from our website or via the RESOPAL app. Add the patterns to your cart. You will then receive a confirmation email.
2. We prepare your samples
Your order is directly forwarded to the RESOPAL Customer Center, where your samples are collected and securely packaged.
3. Shipment within 24 hours
Your shipment will reach you free of charge by post within 24 hours, with no obligation to buy anything.

WE HOPE YOU ENJOY SELECTING YOUR SAMPLES!

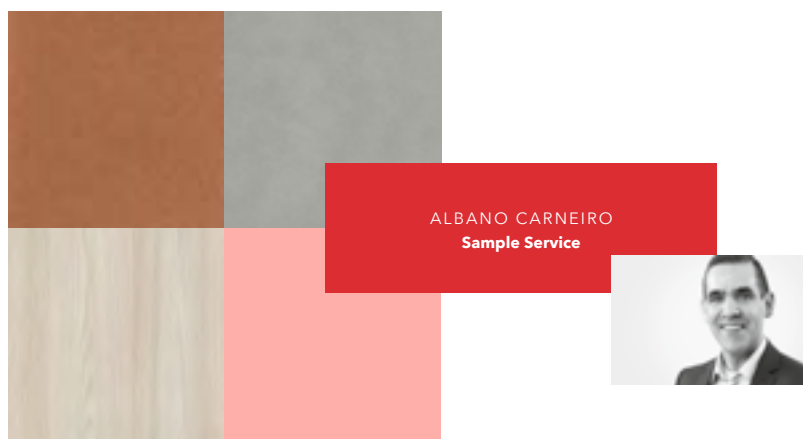

Es geht darum, alles dafür zu tun, damit unsere Kunden die Ware in der richtigen Menge, im richtigen Zustand, am richtigen Ort, zur richtigen Zeit und zu den richtigen Kosten erhalten.

It is our ambition to ensure that our customers receive the goods in the right quantity, in the right condition, in the right place, at the right time and for the right cost.

UDO WALTHER
Head of Logistics



DIENSTLEISTUNGEN RUND UM DEN VERSAND

VERPACKUNG

Unsere Produkte sind standardmäßig auf Palette mit Kartontage und Folie sowie mit Kunststoff-Umreifungsband und Kantenwinkel verpackt.

Sie bevorzugen die Lieferung von Resopal Produkten mit einer speziellen Schrumpffolie sowie Ecken- und Kantenschutz¹ bei Arbeitsplatten oder in einer individuellen Verpackung? Gerne macht unser Kundencenter Ihnen hierfür ein Angebot. Planen Sie bitte für Sonderverpackungen bis zu zwei zusätzliche Tage für den Versand ein.

Soll der Weiterversand per Luft- oder Seefracht erfolgen? Fragen Sie in diesem Fall nach unseren hitzebehandelten Containerpaletten, die von vier Seiten zugänglich sind.

VERSAND UND ABHOLUNG

Unsere Lieferungen erfolgen nach einem Routenplan mit definiertem Ladetag und festgelegten Laufzeiten. Direktfahrten sowie Express-Lieferungen können wir gegen Aufpreis für Sie organisieren. Übrigens: Ab einer Ladung von sechs Tonnen sind flexible Ladetage und Lieferzeiten ohne Aufpreis möglich. Kontaktieren Sie hierfür unser Kundencenter.

Gerne können Sie Ihre bestellte Ware auch von Montag bis Donnerstag in der Zeit von 7:00 Uhr bis 16:00 Uhr bei uns in Groß-Umstadt abholen. Die Bereitstellungszeit für Kunden beträgt zwei Tage. Bitte beachten Sie, dass Abholungen nur mit Fahrzeugen mit seitlicher Beladung (Planen-LKW) zulässig sind. Kofferverfahrzeuge mit Heckbeladung sind ungeeignet.

Bitte informieren Sie uns bei der Bestellung über die gewünschte Versandart.

1) Schrumpffolien sind nur für folgende Produkte möglich: Arbeitsplatten, Resopal SpaStyling® Boards, Kompaktplatten, Verbundelemente; Ecken- und Kantenschutz nur bei Arbeitsplatten möglich

SERVICES RELATED TO SHIPPING

PACKAGING

Standard shipping for our products is on a pallet, packaged in cardboard and plastic film, with plastic straps and edge protectors.

Would you prefer your order of Resopal products to be shipped in special shrink wrapping with corner and edge protectors¹ for worktops, or in individual packaging? Please contact our Customer Center for an offer. For special packaging, please plan up to two additional days for shipment.

Will your order be transshipped by air or ocean freight? Ask about our heat-treated container pallets that can be accessed from four sides.

SHIPPING AND PICKUP

Our shipments are delivered according to a route plan, with a specified loading day and specified transit times. Direct deliveries and express deliveries can be organized for an additional fee. And please note: for shipments of six tons or more, flexible load days and delivery times are possible without surcharge. Please contact our Customer Center for more information.

You are also welcome to pick up orders from us directly in Gross-Umstadt Monday through Thursday from 7:00 am - 4 pm. We require two day's notice from customers to provision your order for pickup. Please note that orders may only be picked up by side-loading vehicles (tarpaulin trucks). Rear-loading box trucks are not suitable.

When placing your order, please inform us of the shipping method you require.

1) Shrink wraps are only possible for the following products: worktops, Resopal SpaStyling® Boards, compact boards, bonded boards; corner/edge protectors are only possible for worktops.



Ich nenne es Service mit Leidenschaft: Das Resopal Kundencenter ist Ihr Ansprechpartner rund um Produkt und Auftrag.

I call it service with a passion: the Resopal Customer Center is your contact point for everything related to products and orders.

MACHIEL ENGELHART

Sales Service & Pricing Leader Wilsonart Europe

RESOPAL KUNDENCENTER

Unser Service aus einer Hand: Wir beraten Sie rund um die Anwendungsgebiete und Eigenschaften unserer Produkte. Immer mit Blick auf Ihre Wünsche und Bedürfnisse. Und wir sorgen für eine reibungslose Bestell- und Auftragsabwicklung. Schnell, direkt und zuverlässig.

Für Produkte aus dem Lager- und Bestellprogramm erstellen wir Ihnen in der Regel ein Angebot innerhalb eines Tages; für Sonderanfragen, zum Beispiel für die Anfertigung auf einem speziellen Träger, innerhalb von drei Tagen.

Auftragsbestätigungen für Bestellungen aus dem Lagerprogramm, die wir bis 12 Uhr erhalten, senden wir Ihnen innerhalb von 24 Stunden. Möglich sind auch kombinierte Aufträge aus Standardware und Sonderanfertigung. Auf Wunsch bieten wir Ihnen in diesem Fall eine Auftragsbestätigung sowie einen Versand von Teillieferungen unter Berücksichtigung der Versandkostenpauschale an. Prüfen Sie auch unsere neuen Mindestbestellmengen: Einige Produkte sind schon ab einem bzw. vier Stück verfügbar.

Sie haben Fragen, Anregungen, Kritik? Oder Sie möchten Ihre Daten ändern? Kontaktieren Sie uns per Telefon oder E-Mail. Wir sind Montag bis Freitag von 7:30 Uhr bis 17:00 Uhr für Sie da.

Gerne können Sie Preisanfragen schnell und bequem über unsere Website an uns stellen.

KUNDENCENTER FÜR DEUTSCHLAND, ÖSTERREICH UND DIE SCHWEIZ

Wir beraten Sie branchenspezifisch:

Küchen- und Türenindustrie

☎ + 49 6078 - 80 222

Holzhändler, Verarbeiter und sonstige Branchen

☎ +49 6078 - 80 444

✉ kundencenter@resopal.de

KUNDENCENTER INTERNATIONAL

Alle Regionen außerhalb DACH

☎ + 49 6078 - 80 407

✉ customercenter@resopal.co.uk

RESOPAL CUSTOMER CENTER

A single source for all the information you need: we would be pleased to comprehensively advise you regarding fields of application and properties of our products, while keeping your specific needs in mind. And you can count on us to process all orders smoothly, quickly and directly.

For products from our stock and make to order program, we generally provide you with an offer within one day; custom inquiries, for example fabrication on a special substrate, may take up to three days.

Order confirmations for orders from our stock and make to order program that reach us by 12:00 noon will be sent to you within 24 hours. Orders for combinations of standard and custom goods are also possible. In this case, we will confirm your order and send partial deliveries, if you request it, subject to flat shipping rates for each shipment. Take a look at our new minimum order quantities - a number of products are available from as little as one or four units.

Do you have any questions, suggestions or criticism? Or would you like to update your account data? Simply contact us by telephone or email. We are available Monday - Friday from 7:30 am through 5:00 pm.

You can send us your price inquiry quickly and conveniently via our website.

CUSTOMER CENTER FOR GERMANY, AUSTRIA AND SWITZERLAND

Call the consultant for your specific industry:

Kitchens & doors

☎ + 49 6078 - 80 222

Wood wholesalers, processors and other industries

☎ +49 6078 - 80 444

✉ kundencenter@resopal.de

INTERNATIONAL CUSTOMER CENTER

All countries other than Germany, Austria and Switzerland

☎ + 49 6078 - 80 407

✉ customercenter@resopal.co.uk

IMPRESSUM IMPRINT

HERAUSGEBER PUBLISHER

Resopal GmbH, Groß-Umstadt,
Germany
www.resopal.de

GESAMTKONZEPTION CONCEPT

Resopal GmbH, Groß-Umstadt,
Germany
Scheufele Hesse Eigler,
Kommunikationsagentur GmbH,
Frankfurt am Main,
Germany

© Resopal GmbH 11/2018
Alle Rechte vorbehalten
All rights reserved

DRUCK PRINTING

Unterleider Medien GmbH, Rödermark,
Germany

GEWÄHRLEISTUNG

Der Inhalt dieses Buches wurde nach bestem Wissen und Gewissen erarbeitet und überprüft. Dennoch kann keine Gewähr für seine Richtigkeit übernommen werden. Eine Haftung des Herausgebers, der Resopal GmbH, und der Redaktion für Personen-, Sach- und Vermögensschäden, die sich dennoch aus seiner Verwendung ergeben, ist ausgeschlossen. Für die Inhalte der Seiten der Partnerfirmen zeichnen diese selbst verantwortlich. Eine Haftung ihrerseits ist ebenfalls ausgeschlossen.

FARBVERBINDLICHKEIT

Auf die originalgetreue Wiedergabe der in diesem Buch dargestellten Farben und Dekore wurde größte Sorgfalt verwendet. Dennoch kann es drucktechnisch und pigmentbedingt zu geringfügigen Farbabweichungen kommen. Farb-Metamerie lässt sich nicht ausschließen. ORIGINAL RESOPAL®-Farben und Druckfarben, die in einer Lichtart identisch sind, erscheinen in einer anderen jedoch unterschiedlich, etwa beim Wechsel von Tages- in Glühlampenlicht, weil sie unterschiedlich spektral zusammengesetzt sind. Wir empfehlen deshalb, wenn es auf eine farbverbindliche Bemusterung ankommt, die endgültige Dekorauswahl nach dem ORIGINAL RESOPAL®-Laminatmuster vorzunehmen.

BILDRECHTE

S. 1 | 2 | 34 | 75 www.gettyimages.de, Ollo und Kyle Monk
S. 3 | 14 | 34 www.loft4c.be
S. 4 | 40-41 | 45-47 Christoph Meinschäfer
S. 6 Dokumentation Autmundisstat, 2009
S. 8-9 | 11 | 14 | 41 | 72-74 Sabine Kress, Mannheim
S. 10 Christoph Rau, Darmstadt
S. 15 Markus Palzer
S. 15 | 35 Christoph Hess, Darmstadt
S. 38 | 50 © contzentrade® photostudio
S. 51 www.kasper-duefelsiek.de
S. 36-37 | 52-55 SHD | Interiorvista
Die Abbildungen erscheinen mit freundlicher Genehmigung der Rechteinhaber. Wo diese nicht ausfindig gemacht werden konnten, werden Ansprüche gegebenenfalls im Rahmen der üblichen Vereinbarungen abgegolten.

DISCLAIMER

The contents of this book were compiled and checked according to the best of our knowledge and belief. However, no responsibility can be accepted for its correctness. The publisher Resopal GmbH and the editorial staff shall not be liable for any personal injury, material damage or financial loss arising from its use. The partner companies are responsible for the contents of their pages. Any liability on their part is also excluded.

COLOUR FIDELITY

Great care has been taken in to ensure the accurate rendition of the colours and decors in this book. However, slight deviations in colour may occur due to the printing processes and pigments used. Metamerism cannot be ruled out. ORIGINAL RESOPAL® colours and printed colours that are identical in one type of light appear different in another, such as when changing from daylight to incandescent light, because they have different spectral properties. We therefore recommend that the final choice of decor is made based on the ORIGINAL RESOPAL® laminate sample if a binding colour sample is required.

IMAGE RIGHTS

p. 1 | 2 | 34 | 75 www.gettyimages.de, Ollo and Kyle Monk
p. 3 | 14 | 34 www.loft4c.be
p. 4 | 40-41 | 45-47 Christoph Meinschäfer
p. 6 Dokumentation Autmundisstat, 2009
p. 8-9 | 11 | 14 | 41 | 72-74 Sabine Kress, Mannheim
p. 10 Christoph Rau, Darmstadt
p. 15 Markus Palzer
p. 15 | 35 Christoph Hess, Darmstadt
p. 38 | 50 © contzentrade® photostudio
p. 51 www.kasper-duefelsiek.de
p. 36-37 | 52-55 SHD | Interiorvista
The photos have been reproduced courtesy of the copyright holders. Claims by copyright holders who could not be identified will be compensated, if necessary, within the scope of the customary agreements.

RE!

REINVENT *with* RESOPAL